BURONSON - TETSUO HARA
KEN
IL GUERRIERO
3
L'UOMO DI NANTO
EDIZIONI
STAR
COMICS

sommario

• KEN IL GUERRIERO •

Memorie	pag. 2
Capitolo XVIII: **Per un goccio d'acqua**	pag. 3
Capitolo XIX: **Il villaggio abbandonato da Dio**	pag. 23
Capitolo XX: **Fino all'inferno**	pag. 42
Capitolo XXI: **Morte per i bastardi**	pag. 62
Capitolo XXII: **Sfida ai demoni!**	pag. 82
Capitolo XXIII: **Il risveglio del Diavolo!**	pag. 104
Capitolo XXIV: **La reincarnazione di Indra**	pag. 124
Capitolo XXV: **Nessuno può ingannare il dio della morte**	pag. 144
Capitolo XXVI: **L'uomo di Nanto**	pag. 160
Come leggere un manga	pag. 184
Manga Star Comics	pag. 187
L'angolo di Hokuto	pag. 191

credits

Ken il guerriero di **Buronson e Tetsuo Hara**
Mensile - Anno I - Numero 2 - Febbraio 1997
Autorizzazione Tribunale Perugia nr. 34/96
dell'11/10/96

Pubblicazione a cura di:
Kappa Srl, via del Milliario 32, 40133 Bologna
Direttore editoriale e responsabile:
Giovanni Bovini
Progetto editoriale, linea grafica e supervisione:
Andrea Baricordi, Massimiliano De Giovanni
Andrea Pietroni, Barbara Rossi
Curatore di testata:
Massimiliano De Giovanni
Corrispondenza con il Giappone e Traduzioni:
CIG - Comunicazioni Italo Giapponesi, Spoleto
Adattamento testi e Proofreading:
Monica Carpino
Adattamento grafico:
Fiorella Sorano, Alcadia Snc
Lettering:
Alcadia Snc

Supervisione tecnica:
Sergio Selvi
Fotocomposizione:
Fotolito Felsinea - S. Lazzaro (BO)
Editore:
Edizioni Star Comics
Strada Selvette 1bis/1, Bosco (PG)
Stampa:
Grafiche Bovini - Bosco (PG)
Distributore per le edicole:
CDM Spa - Centro Diffusione Media, v.le Borghi 172, 00144 Roma - Tel. (06) 5291419

Copyright: HOKUTO NO KEN
© 1983 by BURONSON, TETSUO HARA
First published in Japan in 1983 by SHUEISHA Inc., Tokyo. Italian translation rights in Italy arranged by SHUEISHA Inc. Tutti i diritti sono riservati. Gli episodi sono riprodotti con il permesso della casa editrice Shueisha. © Shueisha e Edizioni Star Comics Srl per le parti in lingua italiana. La versione in lingua italiana è pubblicata dalle Edizioni Star Comics dietro licenza della Shueisha, adattata con il benestare dell'autore.

KEN IL GUERRIERO
di Tetsuo Hara e Buronson
PER UN GOCCIO D'ACQUA

SIAMO ARRIVATI, VERO BURT?!
MAH! A QUEST'ORA, LA VECCHIA SARÀ GIÀ AVVIZZITA!
NO, SICURAMENTE E' ANDATA NEL POSTO IN CUI HANNO TROVATO L'ACQUA!
BLEAH! QUESTO E' PROPRIO UN DESERTO! NON MI SORPRENDE CHE TUTTI SIANO FUGGITI! ANDIAMOCENE, KEN!

SIGNORA! È TORNATO ANCHE BURT!
E C'È ANCHE UN UOMO CHE CI AIUTERÀ!
AH, LAGGIÙ!
EHI, VECCHIACCIA, POTRESTI ANCHE DIRMI BENTORNATO! DOPOTUTTO, SONO QUI APPOSTA PER TE!
AHIA!
TONK
FLIP FLIP
CHE...

CON CHE CORAGGIO TI FAI VEDERE, PICCOLO MASCALZONE?!
...
VECCHIA MEGERA!
TAP
TAP
BURT!
BURT! BURT!
E... EHI!
BEN-VENUTO!
HEH!
IO SONO TOYO. SUPPONGO CHE LEI SIA STANCO PER IL VIAGGIO ...
S... SIGNORA?!

SIGNO-RA!
AH!
COSA T'È SUCCESSO AGLI OCCHI?!
NON SI PREOCCUPI... I SUOI OCCHI SI SONO UN PO' DANNEGGIATI A CAUSA DEL LUNGO VIAGGIO NEL DESERTO.
RESTANDO BENDATO PER UN PO', SI RIPRENDERÀ.
OH, HO CAPITO!
COMUNQUE, È UN MIRACOLO CHE TU SIA TORNATO VIVO! NON DOVEVI ANDARTENE VIA SENZA DIRMI NULLA!
OGGI ORMAI È TARDI. CONTINUEREMO IL LAVORO DOMANI. RIPOSATEVI BENE!
PREGO, ENTRATE.

PREGO... AVRETE SETE, DOPO QUESTO VIAGGIO!
AH, DA' QUA!
GRAB
FSSH
GLU GLU
...
FRUSH
COSA TI SUCCEDE, TAKI? BEVI!
MA QUESTA...
SU, BEVI!
VA... BENE.

QUESTI BAMBINI SONO TUTTI...?
GIÀ...
SONO STATI TUTTI ABBANDONATI PERCHÈ CONSIDERATI D'IMPICCIO O PERCHÈ ORFANI...
ALLORA MI OCCUPO IO DI LORO.
LI CONSIDERO MIEI...
I MIEI BEI BAMBINI!
IO NON MI CONSIDERO AFFATTO TUO FIGLIO!
NON T'HO MAI CONSIDERATO TALE, PICCOLO IDIOTA!
FLIP
TSK!
POFF
EH EH...
QUELLI COME LUI SONO I PIÙ CARINI!

...
COME LI INVIDIO!
FSSSH
VUOI DORMIRE CON ME, STANOTTE?
FVIP
PERCHE' GLI ALTRI NON HANNO VOLUTO LAVORARE AL NUOVO POZZO?
NON POTEVO PORTAR VIA TUTTI QUEI BAMBINI, COSI' SIAMO RIMASTI AL VILLAGGIO.
...

LÌ SOTTO C'È SICURAMENTE L'ACQUA. L'HA DETTO ANCHE UN ESPERTO CHE ABITAVA NEL VILLAGGIO...
SOLO CHE PER RAGGIUNGERLA BISOGNA ATTRAVERSARE UNO STRATO DI PIETRA DURISSIMO, COSÌ... TUTTI HANNO RINUNCIATO.
MA IO NON POTREI MAI RINUNCIARCI...
...
KEN!
KEN!
COSA C'È?
TAKI È ANDATO A RUBARE DELL'ACQUA AL VILLAGGIO VICINO PER DARLA ALLA VECCHIA!
QUEL POZZO È CUSTODITO DA UN TIPO TERRIBILE! SE SCOPRONO CHE QUALCUNO DI FUORI HA BEVUTO LA LORO ACQUA DI NASCOSTO, NON POTRÀ TORNARE VIVO DA LÌ!

COSA?!
QUELLO SCEMO! CHE DIAVOLO...
TAP
DOV'È IL POZZO?
TRE CHILOMETRI A EST. DATO CHE LO TROVERAI SUBITO, SI VEDE ANCHE DA LONTANO!
CLANG
CLANG CLANG
OK.
FLIP
DEVO FUGGIRE IN FRETTA...
?!
DAAN
WROOM

WRRR
N... NON E' POSSIBILE...
BLINK
WROOM
NH'SS
MALEDETTO TOPACCIO!
WROOM
AAH!
MUORI!!
HANF!
TAP
TAP
TAP
FTANG

AAAGH!
THUD
WRRR
EH EH EH!
TAP
BEL GIOCO RUBARE L'ACQUA ALLA GENTE!
A... AAAH...

E TU COSA VUOI?!
TU NON HAI IL DIRITTO DI FARGLI QUESTE COSE!
?!
YARGH!
OOORR...

TA... TAKI!
P... PERCHE' HAI FATTO QUESTA STUPIDAGGINE?
HAU... HANF... K... KEN...
DA' QUESTO... ALLA... S... SIGNORA...
LA... SIGNORA NON HA MAI BEVUTO NEMMENO UN GOCCIO D'ACQUA PER DARLO A NOI... MA SE CONTINUA COSI', AL MASSIMO FRA DUE GIORNI...
...POTREBBE MORIRE... PRIMA DI VEDERE IL NUOVO POZZO...
RATTLE
RATTLE
ERA ARRIVATA FINO A QUESTO PUNTO...
K... KEN!
TU... TU PUOI SENZ'ALTRO AIUTARE... TUTTI...
PANT
...VERO?
?!

CERTO...
TA...
TAKII!
FRUSH
TAKI!

HA DETTO DI DARLE QUESTO.
P... PERCHE'...
...E' DOVUTO MORIRE?!
QUESTO BIMBO COSI' PREMUROSO... PERCHE' ..?!
AVEVA SOLO SETTE ANNI....
TAP
AAAARGH!

PAT PAT
PER UN PO' D'ACQUA ...
...UNA VITA INNOCENTE E' STATA SACRIFICATA... IN CHE TEMPI VIVIAMO?!
WROOO
AAARGH!
RUMBLE

CRAK
TAKI!!
AH AH AH! ANCHE PER KEN SARÀ IMPOSSIBILE SPACCARE LO STRATO DI ROCCIA...
AH!
SPLASH
È... USCI-TA!
CRIK
CRIK

TAKI LA CHIAMAVA COSI'! MA LEI... CHI E?!
DIO!
...
SIGNORA!
NON FATE SAPERE CHE AVETE TROVATO L'ACQUA.
SE QUALCUNO NE VENISSE A CONOSCENZA, FINIRESTE VITTIME DI QUELLE CANAGLIE. CERCATE DI FARE DI TUTTO PERCHE' RESTI UN SEGRETO.
UH UH... PARE CHE SIA USCITA L'ACQUA...!
HEH!

IL VILLAGGIO ABBANDONATO DA DIO
BLA
FIUUU
BLA
BLA
BLA
SIGNOR JAKKAR, ANDIAMO A FREGARGLI L'ACQUA?
ASPETTA... FORSE QUELLO ERA IL PUGNO DIVINO DI HOKUTO!
PER ABBATTERE UN ELEFANTE NON OCCORRE ESPORSI AL PERICOLO...
BASTA RIUSCIRE PRIMA O POI A MANGIARNE LA CARNE!
AH! QUELLI DELLA PATTUGLIA PERLU-STRA-TIVA!

TAP
MALEDETTE IENE! AVETE GIÀ SENTITO ODORE D'ACQUA?!
AIUTO! SIGNORA!
VIA, VIA! MOCCIOSI!
THUD
THUD
AH AH AH! QUANTA ACQUA! ADESSO POSSIAMO SMETTERE DI VIAGGIARE!
...
PAT
EH?!
EHI!
TAP

STUPIDI! NON SANNO A COSA VANNO INCONTRO!
WRROM
CAPIRETE SUBITO QUANTO SIA TERRIBILE QUEL TIPO!
GUARDA-TE BENE!
AH!
AC-QUA!
WRROM
YUHUUU!

AAGH...! IL MIO NASO!
CRIK CROK
SE LE TUE ORECCHIE NON BASTANO A CAPIRE...
CRIK CROK
MA... MALE-DETTO!
FRUSH
COSA CREDI DI POTER FARE CONTRO DI NOI?!
MUORI!
WHUSSH

BEVETE E POI ANDATEVENE.
QUINDI DIMENTICATEVI CHE QUI C'E' UN POZZO.
PENSI CHE LASCIAMO PERDERE UN POSTO COSI'?!
DA OGGI QUESTO E' DI NOSTRA PROPRIETÀ, E CHI PROTESTA SARÀ MASSACRATO!
EHI, CHE VUOI?
EEEEH?!
FLIP
EH?!
FRUP
UH?!

WHISSS
FUSH
OOOORR!
FTHUP

THUD
THUD
STUMP
OUCH!
OUCH!
THUD
SMAP
OOOORRR!
DAAN
THUD
WHISS
MA... MALEDETTO!

KRIK
KRIK
WHOOOO
A... AHH!
C-COSA ...?!
C... HE?!
HO CANCELLATO LA VOSTRA MEMORIA RECENTE.
DITA-PROIETTILI CANCELLATRICI DI HOKUTO!
FRUSH
ORGH!

BURT, ABBANDONALI NEL DESERTO.
EH?!
AVETE CAPITO CON CHI ABBIAMO A CHE FARE?! NON OCCORRE CHE ENTRIAMO IN AZIONE SUBITO... VEDRETE CHE L'ACQUA SARÀ NOSTRA!

FIUUU... CON QUELLA GENTE IN CERCA D'ACQUA C'È POCO DA STARE TRANQUILLI!
E POI, NEL PEGGIORE DEI CASI HO QUESTO CON ME!
FRUSH
È PROPRIO COSÌ!
NON SI DEVE PREOCCUPARE...
SPERO CHE SIANO SOLTANTO DEI DELINQUENTI DI PASSAGGIO...
CHA
...
GIÀ! HO ANCHE DEI PROIETTILI!
WOW! È STUPENDO!

FUSH
SE RESTO QUI, PRIMA O POI SI TROVERANNO NEI GUAI... ADDIO!
FUSH
DEVE CONTINUARE IL SUO VIAGGIO!
SST! SALUTALO IN SILENZIO!
AH!
KE...
UH...

IL MONDO E' PIENO DI GENTE COME NOI CHE ATTENDE IL SUO AIUTO!
BUON VIAGGIO!
TAP
FUSH
EH EH! VOLEVI LASCIARMI QUI, MA TI HO FREGATO!
V... VENGO ANCH'IO CON TE!

FATE COME VI PARE!
UHM... A QUELLA DISTANZA...
...NON RIUSCIRÀ A SENTIRE LE GRIDA DEI MOCCIOSI...
IL SECCATORE SE N'È ANDATO!
SEGUITEMI!
NROOOOOM

WRRRRRRRR
WRRRRR
NON IMMAGINAVO CHE ANCHE QUEI TIPACCI CI AVESSERO PRESO DI MIRA...
S... SIGNORA, COSA DIAVOLO E' QUELLO? SEMBRA UN ESERCITO DI MOSTRI!
NON PREOC-CUPATE-VI!
WRRR
WRRR
BENE! SE UCCIDO SUBITO IL LORO CAPO, GLI ALTRI FUGGIRANNO SPAVENTATI!
CLAK

WRROOOM
ANDIAMO! FACCIAMO FUORI LA VECCHIA E I BAMBINI!
EH?!
UH UH UH!
DIO, DAMMI LA FORZA!
FTHUMM

SPRIZZ
WHYSS
SGH!
BRAM
AARGH!
PRE-
SO?!
?!

FRUSH
FRUSH
FRUP
FRUP
V... VEC-CHIA...
COSA?! UNO SPARO?!
UNO SPA-RO!
NON E' CHE SIA...
IO NON HO SENTITO NULLA.
WUSH

VATTENE! ALTRI-MENTI TI SPA-RO!
WHOSSH
WHOSSS
FRUSH
AH AH AH!
WHUP
BE', PROVA A SPARA-RE...
SE VUOI SALTARE IN ARIA ASSIEME AI MOC-CIOSI!
DI... DINAMI-TE!

FZAK
AH AH AH!
ALLORA, COSA PENSI DI FARE, VECCHIA?! DAI, PROVA A SPARARMI! AH AH AH!

GRRR
MALEDETTA VECCHIA!
GRRR
FINO ALL'INFERNO!
A... AH!
RATTLE
FRUSH
RUMBLE
EH EH EH!

VEC-
CHIA!
GRAB
SZOK
AAH!
AAH!

NON TI HO COLPITO UN PUNTO VITALE... MORIRAI LENTAMENTE!
FZUK
S... SI-GNO-RA!
SI-GNO-RA!
DAAN
AH AH AH! DA OGGI QUESTA SARÀ LA NOSTRA BASE!
UOOOH!
YU-HUUH!
NON CI SARÀ PIÙ BISOGNO DI RACCO-GLIERE L'ACQUA PIOVANA!
DA OGGI AVREMO TUTTA L'ACQUA CHE VOGLIAMO.
UOOOH!

FOOOX!
TAP
SISSIGNORE!
TU SARAI IL CAPO DEL MIO ESERCITO!
FUSH
SÌ! LASCI FARE A ME, SIGNOR JAKKAR!
PANT PANT PANT
UUH... PERCHÈ... PERCHÈ SEMPRE NOI... PIÙ DEBOLI...
FOX! DAMMI UN CONSIGLIO! QUAL È IL SISTEMA PIÙ DIVERTENTE PER DISFARSI DI QUESTI MOCCIOSI?
SISSIGNORE!
DUNQUE...
PER ESEMPIO, POTREMMO STROZZARLI UNO PER UNO DAVANTI ALLA VECCHIA!
HMM...
INTERESSANTE!
VI PREGO! NON UCCIDETE I BAMBINI!
PANT

N... NON PUÒ ESSERE!
VOGLIO FARTELA PAGARE PER AVER CERCATO DI UCCIDERMI CON QUEL FUCILE! STA' BENE A GUARDARE, AMMAZZERÒ TUTTI I MOCCIOSI!
UH UH UH! SAI PERCHÈ NON TI HO AMMAZZATO SUBITO?
QUI È TUTTO PRONTO! EH EH EH...!
EHI! NON PERDETE TEMPO!
IH IH IH! STA' CALMO!
NO! NOO! AIUTO!
OK! COMINCIAMO DA QUELLO!

TROZ
E' TUTTO PRONTO!
AAAH!
VI PREGO, SMETTETELA!
FINISCI-LA, VECCHIA!
¡
AH!
KTHUMP
E TU, FORZA!
WAAAH!
THUD
NON... RESP...
RATTLE
IH IH!
MH?!
IH IH! MUORI! EH?!
FWISH
ARGH!
WHIP

GRAB
FIUU! C'E' MAN-CATO POCO!
AAARGH!
THUD
UURGH!
WHISS
RATTLE
AAAH!
AAH!
QUEL-LO E...?!

MALE-DETTI!
RATTLE
RATTLE
TSK! COME IMMAGINAVO! HA SENTITO LO SPARO ED E' TORNATO... RITIRIAMOCI!
S... SISSIGNORE!

PANT PANT
!
SIGNOR KE... KENSHIRO!
AIUTAMI!
ASCOLTA! STAVO SOLO SCHERZANDO! NON FACEVO SUL SERIO!
TI... TI PREGO!
N... NON PENSERAI CHE SIA COLPA MIA QUELLO CHE...
ALLORA, NON TI BASTA?! MOLLAMI!
IEEK!
THUD
EH?!
NON HO ORECCHIE PER ASCOLTARE I LAMENTI DI UNA CANAGLIA.
EHI! ASPETTA!
MUORI

TROZZ
WHOOO
UH....UH UH! NON HO ALCUNA INTENZIONE DI BATTERMI CON TE!
EHI!
AAAHI!
SE VUOI CHE NON SUCCEDA NIENTE AI MOCCIOSI, DEVI LASCIARCI FUGGIRE!

WHUSH
PERCHE' DOVREMMO FUGGIRE DI FRONTE A QUELLO SBRUFFONE?!
NON SO CHE TIPO DI ARTI MARZIALI USI, MA LO SISTEMERO' IO!
ASPETTI UN PO', SIGNOR JAKKAR!
COSA C'E'?!
TAP
EHI!
VIENI QUA, RAGAZZINO!
FUSH
IDIOTA...
IO ERO UN PUGILE PROFESSIONISTA! BATTITI CON ME!
WHISS
POSSO COMINCIARE IL MASSACRO DA QUESTO TIPO?
COSA?!

MUORI, PIVEL-LINO!
UH... FA' COME TI PARE!
ZIP
ZIP
ZIP
ZIP
COSA...?!
FUSH
EH?!
CRAKLE
CRAKLE
SPEZ-ZA-MU-SCOLI DI HOKU-TO!

BOZZ
ARGH
CRAKLE
WHIP
AAAAH!
OUCH!
CRAKLE
CRAKLE
CRAKLE
AAAAH!
AVETE VISTO?! QUELLA E' L'ARTE MARZIALE DELLA SACRA SCUOLA DI HOKUTO!
GULP!
CROK
ADESSO E' IL VOSTRO TURNO.
CRAK
FOOOX!
CROK
CRAK

DAAN
NON AVVICINARTI!
SE TI AVVICINI, LI FACCIO SALTARE IN ARIA!
DINAMITE ?!
AH AH AH! ADESSO NON PUOI PIÙ MUOVERTI! IL SIGNOR JAKKAR È MOLTO PIÙ INTELLIGENTE DI TE!
UH UH!
RUMBLE
TUTTI SULLE MOTO!
RUMBLE
UGH!
WRRRR
UH UH! RIPETO... NON HO ALCUNA INTENZIONE DI BATTERMI CON TE...
...PERCIÒ NON IMPORTA CHE MI SEGUI.

FUPH
FRRSH
FRRSH
PFFFF
UH UH UH!
WRROM
ADDIO! AH AH AH!
AAAAH!
FORZA, VIA!
TAP
AH!
MALE-DET-TO!
WRROM

GNEEE!
FRSSH
GRAP
STAK
NO! NON RIUSCIRÒ...
...A FARE IN TEMPO!
FRRRSH
SIGNORA!
WHUP
VIA!
WHISSS

BOOOM
WHOSH
SSSH
AAH!
WHOOOO
TAP
SI-GNO-RA!

SU, FORZA!
SIGNORA!
VECCHIA!
SIGNORA! TUTTO A POSTO?!
...HAI LASCIATO IL VILLAGGIO!
IO... SO PERCHÈ...
PANT
B... BURT...
PANT
SEI DAVVERO UN RAGAZZO... GENEROSO...
TU VOLEVI SOLO DIMINUIRE IL NUMERO DEI BIMBI CHE IO DOVEVO SFAMARE...
TU SEI PIU' GRANDE DEGLI ALTRI... E MANGI DI PIU'... HAI PENSATO CHE, ANDANDOTENE, GLI ALTRI BAMBINI AVREBBERO AVUTO PIU' CIBO...

BURT... ALMENO ADESSO... CHIAMALA MAMMA.
PAT
IO...
HANF
BURT! STAMMI BENE...
E... ECCO PERCHE' BURT ERA...
MAM-MA...
MA...
HANF HANF
HANF HANF
HEH!
...
MAMMAAA!

WHUP
UH...
UUUHH... UH!
GNAAAAA!
MALE-DETTI!
LI SEGUIRÒ FINO ALL'IN-FERNO!

MORTE PER I BASTARDI!
VORREI CHE TENESSI I BAMBINI CON TE PER UN PO'.
C... COSA?!
HIH!
GRAB
TAK
E' UNA COSA IMPOSSIBILE! ASSOLUTA-MENTE!
STA SCHER-ZANDO, VERO?
EH?! IO... IO...

ASSO-LUTA-MEN-TE?
EHI! LA SMETTA! LE HO DETTO...
HO CAPITO...
FLIP
WHUP
THUM
E... EHI! COSA MI HAI FATTO?!
MI... HAI UCCI-SO?!
NON MORIRAI SUBITO...
FRA UN MESE.
UN... MESE ?!
RATTLE
È... AS-SUR-DO!

N... NON SI PUO' RIMEDIARE?!
SOLO IO SONO IN GRADO DI FARLO.
TAP
TORNERO' FRA UN MESE.
FINO A QUEL MOMENTO, TIENI I BAMBINI.
A... ALLORA MI CURERAI?!
M... MA SE NON TORNI VIVO, CHE FINE FARO'?!
MORIRAI...
GASP!
MI RACCOMANDO, NON FAR SOFFRIRE DI FAME I BAMBINI!
BYE BYE.
EHI!
A... ASPETTA!
WHUP
...

OOOH...
HO DOVUTO ACCETTARE UN INCARICO DAVVERO IMPEGNATIVO!
SIGNORE! HO FAME!
AHEM!
PFFF
KEN... CONTO SU DI TE! SCONFIGGI IL GRUPPO DI JAKKAR!
NON CREDO PROPRIO! SONO SICURO CHE NON ABBANDONERÀ QUEI BAMBINI...
PUÒ DARSI CHE KEN NON TORNI PIÙ DA NOI...

SIAMO IN RITARDO! SE ENTRO DOMANI NON CI RIUNIAMO AL GRUPPO...
CRAKKLE
CRAKKLE
PAFF!
NON POTEVAMO FARE ALTRIMENTI, SE VOLEVAMO RACCOGLIERE TUTTO QUESTO CIBO!
TAP
GASP!
EH?!
CRAKKLE
GRAB

VOI SIETE GLI SCAGNOZZI DI JAKKAR, VERO?
AH! TU SEI...
BLINK
MALE-DETTO! TOGLI QUEL PIEDE!

WHISS
AAAAAAR!
OUCH!
SPRUZZ
IEK!
AAAHGH!

THUD
...
E... EHI, ASPETTA! È STATO JAKKAR A UCCIDERE QUELLA VECCHIA! IO NON C'ENTRO NIENTE!
E QUEI CADAVERI, CHI SAREBBERO?
EH?! QU... QUESTI SI RIFIUTAVANO DI DARCI IL CIBO E... E...
COMUNQUE NON È AFFAR TUO!
MMMH!
T... TI PREGO, LASCIAMI FUGGIRE!
D'ACCORDO, MA IN CAMBIO DOVRAI FARE IL MESSAGGERO.
FZHKK
EH?! IL MESSAGGERO?!

IL TUO CORPO SARÀ IL MESSAGGIO PER JAKKAR!
VA'!
FUSH
OH...
C... COSA MI HAI FATTO?!
IO T'AMMAZZERÒ!
RICORDATI!
WRRR
TAP
E... EH EH!
NON MERITATE DI VIVERE!
BASTARDI!
WROOM

WRROOM
WRRRO
WHUP
WROM

WROM
WROM
WROM
WROM
JAKKAR!
COSA C'E'?
E' LUI! IL RAGAZZO CON LE SETTE CICATRICI!
CO-SA?!

COSA VUOLE?
HA DETTO DI DARTI UN MES-SAGGIO!
UN MESSAG-GIO?
E ALLO-RA?
HA DETTO CHE...
...IL MIO CORPO E' IL MESSAG-GIO!
EH?!
AH!
AAH!
LA TUA TESTA!
FRUSH
LA TESTA!
EH?!
FRUSH

SPLOSH
UGH!
YEEARK!
AAARGH!
EH?!
SPRUZZ
AH!
S... SIGNOR JAKKAR!
CO... COSA DIAVOLO...?!
THUD
UH UH... HO CAPITO... QUESTO E' IL SUO MESSAGGIO...
UN MESSAGGIO INTIMIDATORIO!

SIGNIFICA CHE VUOLE AMMAZZARCI IN QUEL MODO!
MMH...
E' DAVVERO INFURIATO...
FORSE ABBIAMO MESSO LE MANI SU COSE CHE NON DOVEVAMO TOCCARE...
MA PERCHE' COMPIE QUESTE AZIONI GRATUITE?!
NON POSSO CREDERE CHE ESISTA UN UOMO DEL GENERE, CHE SI METTE A INSEGUIRCI NONOSTANTE IL NOSTRO AVVERTIMENTO!
A... ACCIDENTI! NELLA STESSA ZONA IN CUI ERA ACCAMPATO LUI, C'E' ANCHE IL GRUPPO DI FOX IN CERCA DI VIVERI!
DOBBIAMO SUBITO AVVERTIRLI!
NON SERVE!
EH?!
MENTRE LUI SARA' OCCUPATO CON FOX, NOI POTREMO FUGGIRE LONTANO.
COSA?!
MA... FOX NON ERA IL SUO BRACCIO DESTRO?!
BRACCIO DESTRO?

PAT
È QUI IL MIO BRACCIO DESTRO!
...
UH UH... COMUNQUE, NEANCHE FOX È UN UOMO COMUNE!
CONOSCE UNA STRANA ARTE MARZIALE... PUÒ DARSI CHE POSSA COMPETERE CON LUI!
WRRR
AH AH AH! ANDIAMO!
WROOOOM
IO SONO JAKKAR, RIESCO A INGANNARE PERFINO DIO!

TAP
LAGGIÙ C'È QUALCUNO!
FORSE È UN FORESTIERO FERITO!
TAP
CASPITA! MA QUESTO È UN GIGANTE!
E HA PROPRIO LA FACCIA DA DELINQUENTE!
POTREBBE ESSERE ANCORA VIVO... FINIAMOLO DEL TUTTO!
OK!
PRONTI?
VAI!
WHISS

WHOOSH
AH!
E... SCOMPARSO?!
EH?!
HEH!
COS'AVETE DETTO DI ME?!
ZAP
E COSÌ IO, FOX, SAREI UN MOSTRO...?! COME AVETE OSATO...
ZAP

MORITE!
WHISS
SZOK
SZOK
SZOK
TAP
COLPO ROVESCIATO DELLE LAME VOLANTI!
EHI!
TAP

HEH!
CHISSÀ PERCHÉ QUANDO UCCIDO QUALCUNO MI SCAPPA DA PISCIARE?!
UH... EH EH...!
ADESSO CI SONO SOLTANTO LE DONNE E I BAMBINI! ANDATE A RACCOGLIERE LE CIBARIE!
SISSIGNORE!
PSSSH
EH EH!
PSSSSH
FLIP
FLIP
MA CHE COS'È?
CRAK
PSSH
PSSH
EH?!
PSSSH
PSSH
PSSSH

SCRAP
AAGH!
CRACKLE
CRACKLE
IEEK!
CRACKLE
GRAB
AARGH!
AAH! TU?!
CO...?!

SFIDA AI DEMONI!

EH... EH EH!
T... TU...
EH EH! SONO CONTENTO DI VEDERTI IN FORMA...
CRAKLE
CRAKLE
CRAKLE
CRAKLE
AUGH!
KRAM
KRAM

CRAK
AAAGH!
CRAK
OOH!
RUMBLE
GRRR
A... AHH...
MALE-DET-TO...
FZAK
WHOSH
MI HAI FATTO MALE!

FTH
UCK
YEAK!
UGH!
OUCH!
SPRUN
AARGH!
OOH... OUCH...
PANT
PANT
PANT
HEH!
AH... AHN...

THUNK
D... DIMENTICA QUEL CHE È SUCCESSO! NON HO ALCUNA INTENZIONE DI METTERMI CONTRO DI TE!
GUARDA! GUARDA! NON HO PROPRIO VOGLIA DI COMBATTERTI!
EH...!?
NON PRETENDO D'ESSERE SALVATO SENZA DARTI NULLA IN CAMBIO!
TI INDICHERÒ DOV'È JAKKAR. OK?
NON SEI IL SUO BRACCIO DESTRO?
E PER CONTINUARE A VIVERE HAI AMMAZZATO TUTTA QUELLA GENTE SENZA PIETÀ...
CROK
CRIK
CRIK
BE', NON DIREI! NON APPARTENGO MICA AL SUO CORPO!
STAVO CON LUI SOLO PERCHÉ ERA IL MODO PIÙ CONVENIENTE PER VIVERE! LUI SFRUTTAVA ME, E IO LUI!
CROK

E... EH?!
HO DETTO CHE NON HO INTENZIONE DI COMBATTERE CON TE!
SAREBBE FIN TROPPO FACILE PER ME FARTELO DIRE, A PRESCINDERE DALLA TUA VOLONTÀ!
E... EH! ASPETTA!
NON T'INTERESSA SAPERE DOV'È JAKKAR?!
THUMP
GUARDA!
...
A... AVRESTI INTENZIONE DI UCCIDERE UN UOMO CHE SI MOSTRA COSÌ INDIFESO?! EHI!

VIENI... FATTI AVANTI! UN ALTRO PO', E PER TE E' FINITA!
FRUSH
TAP
CRAK
CRAK
CRAK

RUMBLE
COLPO ROVESCIATO DELLE LAME VOLANTI... CREDI CHE MI LASCI INGANNARE DA UN'ARTE MARZIALE DEL GENERE...?! E' PROPRIO ADATTA A TE UNA TECNICA FALSA CHE SI FONDA SULL'INGANNO!
C... COSA?!

AAH!
WHOSH
AGH!
YEAK!
WHISS
MALE-
DET-
TO!
DOVE
SEI?!

SONO QUI!
EH?!
THUD
AAGH!
IL TUO PUNTO DEBOLE E' PROPRIO QUESTA TUA STRAORDINARIA CAPACITA' DI SALTARE!
COSAA?!
IL TUO CORPO SPECIALE TI PERMETTE DI CONCENTRARE TUTTE LE TUE CAPACITA' SULL'AV-VERSARIO CHE HAI DI FRONTE, MA LA TUA PARTE POSTERIORE RIMANE COMPLE-TAMENTE INDIFESA!
TAP
TAP
LA TUA TECNICA PUO' FUNZIONA-RE UNA VOLTA, MA NON UNA SECONDA.
E ADESSO DIMMI DOV'E' DIRETTO JAKKAR!
BE'! E CHI VUOLE P... PAR-LAR...

VILLANY PRISON...?
JAKKAR SI STA RECANDO A VILLANY PRISON...
TI HO PREMUTO LO TSUBO CHIAMATO SHINICHI... ORA NON HAI ALTRA SCELTA CHE CONFESSARE TUTTO.
LA MIA BOCCA SI MUOVE DA SOLA!
RATTLE
COSA SUCCEDE?!
RATTLE
HO CAPITO.
S... SI'! IL POSTO IN CUI UNA VOLTA C'ERA IL CARCERE NEL QUALE ERANO RINCHIUSI TUTTI I PIU' GRANDI CRIMINALI!
LUI STESSO E' EVASO DA LA'.
TI HO GIA' DETTO CHE LA TUA VOLONTA' E' ININFLUENTE!
EH?! PERCHE' L'HO DETTO?!
UUGH...
UGH!
ALLORA... COMINCIAMO LA TUA ESECUZIONE...

YAARGH! T'AMMAZZERÒ!
T'AMMAZZERÒ!
RULL RULL RULL RULL RULL
TI SEI SMASCHERATO DA SOLO, BLASFEMO!
THUMP
FLIP

MUOR—!
OOOOHRR!
ATATATAAA!
TAP TAP TAP

TAP
TAP
TAP
TAP
URGH!
ATATATATAAA!
TAP
TAP
TAP

YEOWRR!
THUMP
KRAM
SPLOTCH
SPROTCH
TAP
FUORI UNO...

TAP
TAP
TAP
TAP
TAP
FIIUUUU
VUAMM
FRUSH

POFF
VECCHIO! DELL'ACQUA!
TSK
NON HO PIU' ACQUA DA FARTI BERE GRATIS.
GULP!
COSA?!
GRAB
EHI, VECCHIACCIO! NON CREDI DI ESSERE UN PO' TROPPO ARROGANTE...?!
DOVE HAI LASCIATO IL TUO SOLITO VISO DA RUFFIANO?
ORMAI NON HO PIU' BISOGNO DI TE.
COSA SIGNIFICA?! TI E' VENUTA VOGLIA DI MORIRE?!
EH EH! SARAI TU A TROVARTI TRA LE BRACCIA DELLA MORTE!
HO SENTITO CHE L'UOMO DALLE SETTE CICATRICI TI STA CERCANDO!
C... COME FAI A SAPERLO?!
EH EH... LE VOCI CORRONO... E TUTTI SANNO CHE COS'HA FATTO QUELL'UOMO FINORA...
ORMAI SEI MORTO!
A PROPOSITO, HO ANCHE UN REGALO DA PARTE SUA!
EH?!

FOX!
F... FOX È...
BLA
SIGNIFICA CHE LUI È QUI?!
BLA
BLA
GRRR...
MA-LEDI-ZIO-NE!
KATHUM

MALEDETTO! HAI INTENZIONE DI TORTURARMI A MORTE METTENDOMI LENTAMENTE CON LE SPALLE AL MURO?!
FIIIUU
JAKKAR... FINORA NON SAPEVI FARE ALTRO CHE UCCIDERE LE TUE PREDE DOPO AVERLE INSEGUITE...
ADESSO ASSAPORA PER BENE IL TERRORE CHE PROVA UNA PREDA BRACCATA!

IL RISVEGLIO DEL DIAVOLO!

TAP
ARGH!
TAP TAP TAP
AAAH!
TAP
E... EHI!
SCAPPIAMO!
SE RESTIAMO DA QUESTE PARTI, FINISCE MALE!
?!

MALEDIZIONE!
FLIP
FLIP
WHISS
SONO TUTTI BUCATI!
AH!
I... IL SERBATOIO!
CHONK
AH! SUL CAMION, PRESTO!
BOZZ
AAH...
EH?!
WHUP
PRESTO, VIA!

PUT PUT
SPLORTCH
UGGH... DOV'È?! DOVE DIAVOLO È?!
RUMBLE
RUMBLE
YEAARGH!
THUD
AAARGH!

WHUP
AH!
W.H.O.O.O.S.H
C... COSA...!
AH!

WHOOOOOSH
WHUP
AH!

ABBIAMO SOLO UN MODO PER SALVARCI!
AH!
U... UNA VOLTA PRESI DI MIRA DA QUELL'UOMO... LO CONOSCO, E SO CHE CI ASPETTERÀ SOLTANTO LA MORTE!
FOX... STUPIDO!
THUD
BAR
PERCHÉ GLI HAI DETTO CHE ERAVAMO QUI?!
SPLOTCH

THUD
MALEDETTO! E' COLPA TUA! MALEDETTO!
THUD
!
RATTLE
C... CHE...
VOGLIAMO LA TUA TESTA!
SE LA ONSEGNAMO AL RAGAZZO DALLE SETTE ICATRICI, NOI CI SALVEREMO!
UH... COSA...
TRADIRE I TUOI COMPAGNI ERA LA TUA LEGGE, GIUSTO?!
ADESSO TOCCA A TE ESSERE TRADITO!
WHUP
PREPARATI!

AH... AH AH AH...
L'UNICO A DOVER ESSERE MESSO ALLE STRETTE SEI TU...
ALMENO TU HAWK, DOVRESTI CAPIRLO! QUEL TIPO VUOLE METTERCI CON LE SPALLE AL MURO!
MA SIETE IMPAZZITI?
AH... AH AH AH!
CONIGLIO!
SZOK
SPRUNZ
THUMP
FSSSH
BLINK
CRASH

WHUSSH
AH!
TAP
KABOOOM
EH EH EH! BRANCO D'IDIOTI...!
...
TAK

TAP
E...EHI! TI STAVO CERCANDO PER SCUSARMI DI QUEL CHE E' SUCCESSO!
V... VOGLIAMO FARE LA PACE?!
ALLORA, MI PERDONI?!

FZAK
SMACK
YAAH!
WHISSH
SLACH

T... TU NON SEI... UMANO!
ANF!
ANF!
AAARGH!
TAP
TAP
TAP
TAP
SEI UN MO-STRO!
MH?!
QUELL'EDIFICIO DEV'ESSERE VILLANY PRISON, IL VECCHIO CARCERE IN CUI ERANO DETENUTI I CRIMINALI PIU' PERICOLOSI!

L... LUI! NON MI RESTA CHE RICORRERE A LUI!
AAH AH AH AH!
UH UH UH...
C... COSA DIAVOLO E' VENUTO A FARE?!
JA... JAKKAR!
WHUP
EH?! LE CHIAVI?!
DAMMI LE CHIAVI DELLA CELLA SOTTERRANEA!
PANT
PANT
LE CHIAVI?! PER... LUI?!
SI! DAMMELE, PRESTO!

LO SAI... COSA SIGNIFICA FARE USCIRE QUELLO LÀ...?
JA... JAKKAR, MA TI SENTI BENE...?
NON RIUSCIRAI MAI AD AMMANSIRLO... FINIRAI PER ESSERE UCCISO!
N... NON POSSO!
SBRIGATEVI!
NON MI RESTA CHE RISCHIARE IL TUTTO PER TUTTO. UBBIDITEMI!
HO IN SERBO UNA CARTA CHE AVEVO PREPARATO APPOSTA PER QUESTO MOMENTO!
UGH...
GLOM
FLIP

NO... NON CI STO!
NON HO VOGLIA DI MORIRE!
SZOK
PIANTALA!

THUD
COS'È SUCCESSO?
HII... HII...
JA... JAKKAR È... ANDATO A LIBERARE IL DIAVOLO!
TAP TAP
XAAARGH!
QUI DENTRO...
CHE DIAVOLO...?
WHOOOSSH
TAP
ANF...
ANF...

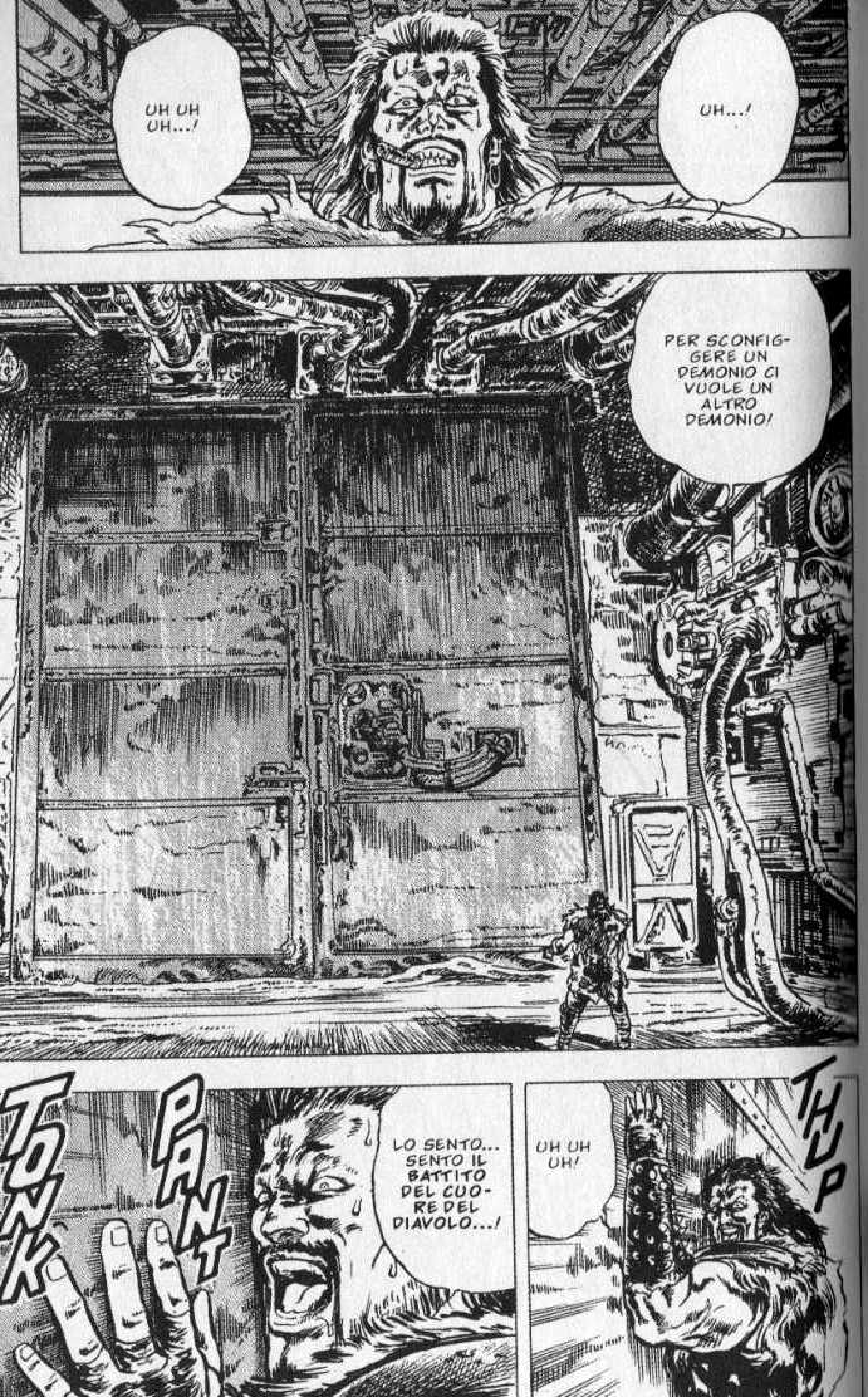
UH UH UH...!
UH...!
PER SCONFIGGERE UN DEMONIO CI VUOLE UN ALTRO DEMONIO!
TONK
PANT
LO SENTO... SENTO IL BATTITO DEL CUORE DEL DIAVOLO...!
UH UH UH!
THUP

VAI! AH AH AH AH!
SCRAPE
LA REINCARNAZIONE DEL DEMONIO...
BLAM
...ADDORMENTATA NEL CUORE DI VILLANY PRISON!
BROM
WHOSH
SIA LA SEDIA ELETTRICA, SIA LA FORCA SONO STATE INUTILI. ALLA FINE L'HANNO CONDANNATO A 200 ANNI DI RECLUSIONE!
WHOSH
700 OMICIDI E 13 ESECUZIONI EFFETTUATE!
CLANG
CLANG
PERÒ È SEMPRE RIUSCITO A SOPRAVVIVERE!

E ORA RISORGI, REINCARNAZIONE DEL DEMONIO!
AAAAAH!
WHOOOOO
RUMBLE
A... AAH!

LA REINCARNAZIONE DI INDRA

È... BUIO... PERCHÈ... PERCHÈ MI HAI RINCHIUSO QUI...?
VOGLIO... VOGLIO LA LUCE!
AAH!
P... PER ORA LA SUA MENTE È OCCUPATA SOLTANTO DALL'ODIO VERSO GLI UOMINI CHE L'HANNO RINCHIUSO!
CLING
SNIKT
NON MI PIACE... IL... BUIO!
O... ODIO... CHI MI HA RINCHIUSO QUI...

TU!
SEI STATO TU A IMPRI-GIONARMI QUI DEN-TRO?!

QU... QUESTO E' PROPRIO IL DEMONIO!
URGH
SOLO UN DEMONE DEL GENERE RIUSCIREBBE A FAR FUORI QUEL TIPO! DEVO CERCARE D'AMMANSIRLO FACENDOGLI CREDERE DI ESSERE SUO FRATELLO MAGGIORE!
SI', SEI STATO TU...
GRRR
AAAH!
GRAB
DAAAN
FRATELLO MIO! AVEVO TANTA VOGLIA DI RIVEDERTI! MA COME, HAI DIMENTICATO IL VOLTO DI TUO FRATELLO MAGGIORE?!

AH!
AAH!
WHOOO
A... ASPET-TA!
IO SONO VENUTO A SAL-VARTI!
WHIP
GUARDA QUESTO! IO... SONO TUO FRA-TELLO!
MMH...
MA... MAMMA!

U... UH...
COLEI CHE TI HA SEMPRE DIFESO, QUALSIASI DELITTO COMMET-TESSI!
SÌ! LA NOSTRA CARA MAMMA!
SIGH!
MA IO MI SONO SEMPRE RIPROMESSO CHE TI AVREI LIBERATO ANCHE A COSTO DELLA VITA!
NON MI SORPRENDE CHE TI SIA DIMENTICATO DI ME... SIAMO STATI SEPARATI DA BAMBINI...
HO FATTO BENE A FREGARGLI QUEST'AFFA-RE QUANDO ERAVAMO IN CARCERE INSIEME!
AH AH! VAI COSÌ!
SWISH
SWISH
GUARDA! ADESSO TI LIBERO! POTRAI RIVEDERE IL CIELO!
WHUP
E TUTTO CIÒ PERCHÉ VOGLIO RIVEDERE IL VISO SORRI-DENTE DI QUAND'ERI BAMBINO!

BOOM
BOOOM
BOOOM
NGG...
GGH...
RUMBLE
RUMBLE
UGH... NON STRINGERE, IDIOTA...!
RUMBLE
FLASH

OOOH...
OOOH...
AGH... NON CE LA FACCIO...
NON... RESPI-RO...
FRUSH
FRUSH
THUMP
WAH!

SPLEN-
DIDO
ATTORE,
JAKKAR!
CE... CE L'HO FATTA! ANCORA UN AL-TRO PO'!
T... TU MI HAI RIDATO LA LUCE...!
OOHH... IL CIE-LO...!
...E' LA TUA ULTIMA SPERAN-ZA...!
MMMH... A QUANTO PARE, QUEL MOSTRO...
AH! MI HAI SEGUI-TO!

CROK
CRIK
CRIK
CROK
WHUP
ASPETTA! NON TI PERMETTERÒ DI FAR DEL MALE A MIO FRATELLO!

TU VUOI RINCHIUDERE DI NUOVO MIO FRATELLO IN CELLA...
...MA NON CREDERE CHE IO TE LO PERMETTA! DOVRAI PASSARE SUL MIO CORPO!
FRATELLO, GUARDA! È LUI! È PROPRIO LUI CHE TI HA RINCHIUSO QUA DENTRO!
PERÒ NON PREOCCUPARTI! SONO PRONTO A MORIRE PER TE!
CHE RECITA GRANDIOSA!
FUSH
AH!
AAH!
AH AH AH! ORMAI PERSINO IL DEMONIO È SOTTO IL MIO CONTROLLO!
NON HO PIÙ NULLA DA TEMERE A QUESTO MONDO! IL POTERE È MIO!

BLINK
DEVIL! UCCIDILO! UCCIDILO!
MALE-DETTO DEMO-NE!
GRRR GRRR
TU... TU MI HAI RINCHIUSO QUI DENTRO?!
WHOSH
T'AM-MAZ-ZO!
GRAB

FTUNK
YAAK!
ATAA!
WHISSH
EH?!

WHISSSH
WOORR!
WHUSH
TONK
URGH!

OOH! AH AH!
THUMP
RUMBLE
WOORR!
KRAMM

E'... VELOCISSIMO... E INCREDIBIL-MENTE AGILE... MA CHI DIAVOLO E'?!
RUMBLE
RUMBLE
RUMBLE

AH AH... IDIOTA! NON CREDERE CHE DEVIL SIA SEMPLICEMENTE UN GIGANTE DOTATO DI FORZA BRUTA!
BLINK
WHOOOOO
WHOO
WHOOOO
IL P... PUGNO DEL RE GUARDIANO RAKAN?!

L'ANTICO COLPO MICIDIALE DELL'ARTE MARZIALE INDIANA, RISALENTE A 5.000 ANNI FA...
LA SUA FORZA DISTRUTTIVA E' INFINITA! PROPRIO PER QUESTO FU VIETATO DAL SOVRANO DELL'INDIA, E LA SUA TECNICA NON FU PIU' TRAMANDATA!
AH AH AH! NON BASTA ESSERE UN GIGANTE E AVERE UNA FORZA STRAORDINARIA PER UCCIDERE 700 PERSONE! L'ARTE MARZIALE DI CUI E' IN POSSESSO DIMOSTRA CHE LUI E' IL DEMONIO REINCARNATO!
AH AH AH!
E ADESSO VEDIAMO DI CHE MORTE MORIRAI, RAGAZZO!
OK. SE IL COLPO DEL RE GUARDIANO RAKAN RAPPRESENTA LA REINCARNAZIONE DEL DEMONIO...
...IL COLPO DIVINO DI HOKUTO...
WHUSH

...RAPPRESENTA LA REINCARNAZIONE DI INDRA!
WHOOO
WHOOOOOO
AHI!
GULP!

NESSUNO PUO` INGANNARE
IL DIO DELLA MORTE!

HAH!
RUMBLE
RIIP
RIIP
AAAH!
RIIP
RIIP
RUMBLE
AAAAAAH!
RUMBLE
RUMBLE
RUMBLE
RUMBLE
RIIP

WROOOOM
OOOH!

WHOOOOOO
AAH!
CO... COSA STAI FACENDO?! IL TUO CORPO È... È...
IL CORPO UMANO NASCONDE UN POTERE INDESCRIVIBILE, MA GLI UOMINI NORMALI UTILIZZANO SOLO IL 30% DELLE SUE POTENZIALITÀ! IO, INVECE, RIESCO A SFRUTTARLE AL 100%!
WHOOOOOO
QUESTA È LA TECNICA DI RESPIRO PROFONDO DEL DRAGO ROTANTE DI HOKUTO!

BLINK
UGRAAA!
DEVIL! MOSTRAGLI LA POTENZA DEL PUGNO DEL RE GUARDIANO RAKAN!
AH... AH AH AH! PUOI ANCHE USARE IL MASSIMO DELLA TUA FORZA, MA SE NON RIESCI A COLPIRE L'AVVERSARIO, LE TUE TECNICHE SONO INUTILI!
WHUP
WHUP
WHOOSH
ZIK
ZIK

AH AH AH! LUI RIESCE A SPOSTARE LE MASSE D'ARIA A SUO PIACIMENTO! NON POTRAI SFUGGIRGLI!
OOMF!
WHOOOSH
PUGNO DEL VENTO OMICIDA!
WHAM

WHAMM
SCRASH
WHISSSH
CRAK
KRRAM
KRAM

E CON QUESTO, MI SONO TOLTO DAI PIEDI L'AVVERSARIO PIU' PERICOLOSO!
TAP
AH AH AH! QUEL-L'IDIOTA!
WHUP
C... CE L'HAI FATTA!
ANDIA-MO!
POI CI PRENDIAMO TUTTA L'ACQUA! AH AH!
ADESSO CHE NON HO PIU' NULLA DA TEMERE, ANDIAMO AL VILLAGGIO DELLA VECCHIA E FACCIAMO FUORI TUTTI I POPPANTI!
RUMBLE
?!
CRIK
CRIK

RUMBLE
WHOOSH
LA TECNICA DEL RESPIRO PROFONDO DEL DRAGO ROTANTE INIZIA A FUNZIONARE NEL PRECISO ISTANTE IN CUI SI PASSA DALL'IMMOBILITÀ ALLA MOBILITÀ... COLUI CHE ASSISTE A QUESTA TECNICA NON HA ALTRA SCELTA CHE MORIRE!
DOPO ESSERE STATO SBATTUTO IN QUEL MODO SUL MURO!
NO... NON È POSSIBILE!

UGGH... DE... DEVIL! FALLO FUORI!
AAAH!
AAAH!
WHUP
WOORR!
WHUP
WHUP
DEVIL! NON DEVI LASCIARTI TOCCARE!

GRAB
OOORR!
STRIZZ
STRIZZZ
SÌ, COSÌ! SCHIAC-CIALO! STRITO-LALO!
SPROTCH
SPROTCH

?!
C... CHE MALE!
GASP!
WAAAAA!

GRRR
PUNTO DELLE SETTE STELLE MORTALI DI HOKUTO!
WHISS
WHISS
WHISS

C...
COSA?!
TAP
THUMP
THUMP
THUMP
THUMP
THUMP

DE... DEVIL ...
RATTLE
FTUK
OUGH!
FUSH
ZOT
ZOT
ZOT
ZOT
ZOT
ZOT
ZOT

AAAH!
GRAZIE A QUESTA TECNICA DI RESPIRAZIONE, HO COLPITO PROFONDAMENTE I SUOI TSUBO RACCOGLIENDO AL MASSIMO LA MIA FORZA, PER POI SPEZZARGLI TUTTE LE COSTOLE... TRA NON MOLTO MORIRÀ!
WOOHRR!
KRAM
KRAM
KRAM
SPRUZZ
WHOSH

WHOOOO
THUMP
N... NON SCHERZARE! QUESTO MOSTRO NON AVEVA NIENTE A CHE FARE CON ME!
MA QUELLO NON ERA TUO FRATELLO MINORE?!
HA... HAI UCCISO IL DEMONIO! SEI IL SALVATORE DELLE GENTI DI QUESTO SECOLO!
T... TU SEI IL SALVATORE!
TAP

A... AIUTA-MI...
FRA... TEL-LO...
WA... AAH!
GRAB
UGGH...
FRATELLO! FRATELLO! MI FA MALE!
IO NON SONO TUO FRA-TELLO!
I... IDIOTA, LASCIAMI! QUELLA ERA SOL-TANTO UNA BUGIA!
FLIP
E SE PROVASSI A CONVINCER-LO DI NUOVO CON LE TUE RECITE?
TI PREGO! SALVA-MI!
E... EHI! FA' QUAL-COSA!
TAP

A... ASPETTA!
SE LO CONVINCI, SEI SALVO...
EH?!
FLIP
FRSSH
COS...?!
FRSSH
SALVAMI!
ASPETTA! TI PREGO!
GULP!
ASPETTA UN PO'! EHI!
N... NON VORRAI SCHERZARE?!
BLIN
AH!
AH!
AAAAAH!
FRSSH
M... MORIRÒ...
FI... FINIRÒ PER ESPLODERE!
FRSSH

WOOH!
KABOOOM
NON DIRÒ UNA SOLA PREGHIERA PER LORO...

L'UOMO DI NANTO

AH AH AH! ASPETTA, DONNA!
TAP
TAP TAP
UNA PERLA COME TE, SI PUÒ VENDERLA A UN PREZZO ALTISSIMO! AH AH AH!
YEAAAH!
WHISS
WHISS
BLINK
EHI! GUARDA GUARDA CHE BELLA RAGAZZA!
SONO GIÀ TUTTO ECCITATO!
AVETE DEL CIBO?
CERTO! SE FARAI LA BRAVA, TE NE DAREMO QUANTO NE VORRAI!

FRUSH
SE AVETE QUAL-COSA DA MANGIA-RE, ME LO PRENDO IO!
GASP...! U... UN UOMO?!

MA ANCHE DELLE MERDE COME VOI POTREBBERO ESSERE UTILI, SE NON ALTRO...
GIÀ! È NORMALE CHE DEI VERMI COME VOI MI SIANO SALTATI ADDOSSO, TRAVESTITO COM'ERO!
WHOOM
WHOOM
...PER AVERMI PORTATO DEL CIBO SENZA CHE VE L'AVESSI CHIESTO!
WHOOM
M... MALEDET-TO! CHI DIAVOLO TI CREDI DI ESSE-RE?!

XAAAA!
WHISS
FATELO FUORI!
IL NOSTRO AVVERSARIO E' UNO SOLO! AMMAZZATELO!
ZA ZAK
FRUP

YEAK!
PLOTCH
AAH!
FRUP
FRUP
EH?!
WHUP
SPRUNCH
GASP!
QU... QUELLA TECNICA È...

I... IL COLPO DELL'UCCELLO D'ACQUA DI NANTO!
N... NON MI SBAGLIO! È UNO DEI COLPI DELLA SACRA SCUOLA DI NANTO!
QUELL'UOMO È LEGGERO COME UN UCCELLO POSATO SULLA SUPERFICIE D'UNO STAGNO! MA IL SUO COLPO HA UNA POTENZA SENZA EGUALI!
TAP
VEDO CHE UN PO' TE NE INTENDI!
UH...! PER SOPRAVVIVERE IN TEMPI DEL GENERE, OCCORRE AVERE UNA FORZA COME QUESTA!
CLINK
TECNICA DEI NUNCHAKU A CROCIFISSO!

FINORA NESSUNO E' RIUSCITO A OPPORSI ALLA FORZA DEI MIEI NUNCHAKU!
BE'... VORRA' DIRE CHE IO SARO' IL PRIMO...
RUUL
RUUL RUUL
ILLUSO!
WHISS

COSA ...?!
EH?!
FUSH
SPRUZZ
YEEK!
TIENI! HAI DIMENTICATO QUALCOSA!
ZAK
SPRUZZ
I MIEI MOVIMENTI SONO TALMENTE VELOCI CHE NESSUN ESSERE UMANO RIESCE A SEGUIRLI CON GLI OCCHI!
AAAGH!

NON LE HA!
GRAB
UGH!
WHUD
SE E' COSI', TU NON M'INTERESSI! MI ACCONTENTERO' DEL TUO OBO ...!
N... NO! NON LO CONOSCO! S... SALVAMI!
EHI, TU! CONOSCI IL RAGAZZO CON LE SETTE CICATRICI SUL PETTO?!
ZAK
ZAK
ZAK
FRUP
EH?!
FRUP
FRUP
FRUP

THUMP
GRAB
TAP
WHUP
NON MORIRÒ FINCHÈ NON AVRÒ TROVATO E UCCISO IL RAGAZZO CON LE SETTE CICATRICI...
...A COSTO DI NUTRIRMI DI FANGO!
CRIK

TAP TAP TAP TAP
KE... KEEN!

K... KEN! COS'È SUCCESSO A QUEI TIZI?!
MMH...
TUTTO SISTEMATO...
KEN!
GRAB
SONO FELICE... CHE NON TI SIA SUCCESSO NIENTE...!
E CON QUESTO HO VENDICATO LA VECCHIA!
SNIFF
AH! A PROPOSITO, ANCHE QUI ABBIAMO UNA BUONA NOTIZIA!
UNA NOTIZIA...
ABBIAMO TROVATO DELLA GENTE CHE SI PRENDERÀ CURA DEI BAMBINI!
DAVVERO?!

PERO' HANNO POSTO UNA CONDIZIONE! DA UN PO' DI TEMPO IL LORO VILLAGGIO E' PERSEGUITATO DA ALCUNI BANDITI ARMATI...
SE LI AIUTERAI A LIBERARSE-NE, LORO SI PRENDE-RANNO CURA DEI BAMBINI!

FIIIIUUUU
WRROM
WRROM
WRROM
AVANTI! SBRIGHIAMOCI CON QUELLE BARRICATE!
TAP TAP
EHI, SFATICATO! VUOI DECIDERTI A MUOVERTI? SU, SU!
KACING
QUESTO E' IL NOSTRO VILLAGGIO.
E' TUTTA GENTE IN GAMBA!

B... BURT, GUARDA!
AH!
EH? P... POSSIBILE?!
DEI FIORI!
MA ADESSO VIENI! SARAI STANCO!
CON LA NOSTRA LABORIOSITÀ SIAMO RIUSCITI A COSTRUIRE UN VILLAGGIO AUTONOMO...
EH?!
QUEI FIORI RAPPRESENTANO IL VOSTRO FUTURO FELICE!
PAT
IN CONFRONTO AL RESTO DEL MONDO, QUESTO È UN PARADISO...!
HMM... NON È AFFATTO STRANO CHE QUESTO POSTO SIA PRESO DI MIRA DA QUELLA GENTAGLIA!
PENSAVO... PENSAVO CHE I FIORI NON SAREBBERO PIÙ NATI...

CIAO!
TI PIAC-CIONO I FIORI?
MI RICORDANO QUANDO PAPÀ E MAMMA MI PORTAVANO AL PARCO...
HEH!
FRA UN PO' NON CI SARANNO PIÙ BAMBINI CHE DOVRANNO FARE BRUTTE ESPERIENZE COME TE...
IO MI CHIAMO MAMIYA... E TU?
I... IO... LYNN!
EHI, KEN, VIENI A VEDERE! CI SONO DEI FIORI! SEMBRA IMPOSSIBILE, EH?!
CI VEDIAMO, LYNN!

JU...
JU-
LIA?!

EH?!
CLANG CLANG
THUMP THUMP
FUSH
HMMM... DAVVERO NIENTE MALE, QUESTO VILLAGGIO...!
KEN IL GUERRIERO 3 - CONTINUA